A little bird
perched on a twig.

CHÀO ĐÓN CÁC CON ĐẾN VỚI TIẾT

MĨ THUẬT LỚP 2

MĨ THUẬT LỚP 2

Chủ đề : Đồ chơi thú vị

Bài 15 : Khuôn mặt ngộ nghĩnh

YÊU CẦU CẦN ĐẠT

-Chỉ ra được cách kết hợp các chất liệu bằng các vật liệu khác nhau để tạo hình khuôn mặt.

-Tạo được khuôn mặt bằng các vật liệu tìm được.
-Phân tích được sự hài hòa, tỉ lệ cân bằng của hình và màu trong sản phẩm mĩ thuật.

- Nêu được cảm nhận về trạng thái biểu cảm của khuôn mặt trong sản phẩm.
-Xác định được giá trị của đồ vật qua sử dụng.

Yêu cầu cần đạt của tiết 1
Tạo hình khuôn mặt từ các vật tìm được.

ĐỒ DÙNG

CHÚNG MÌNH CÓ BIẾT

Có những dạng khuôn mặt nào ?

Khuôn mặt dạng hình tròn

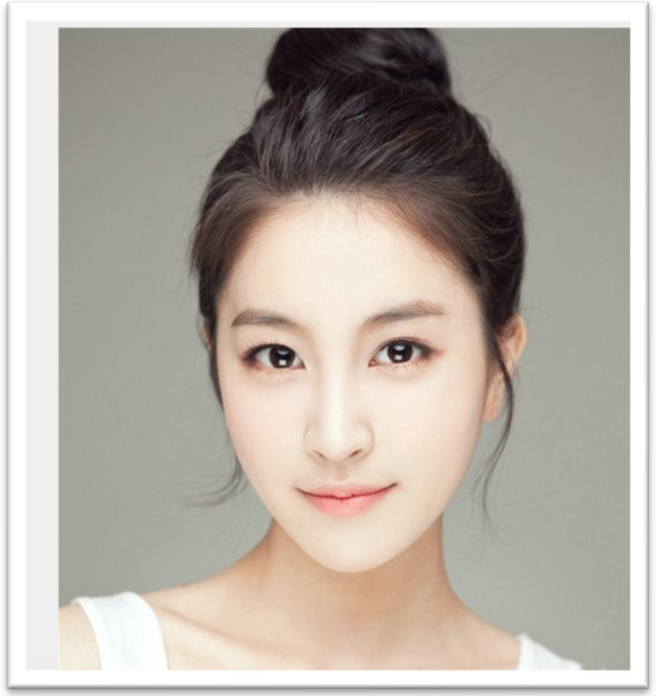

Khuôn mặt hình bầu dục

Khuôn mặt hình vuông

CHÚNG MÌNH CÓ BIẾT

Một số biểu cảm trên khuôn mặt ?

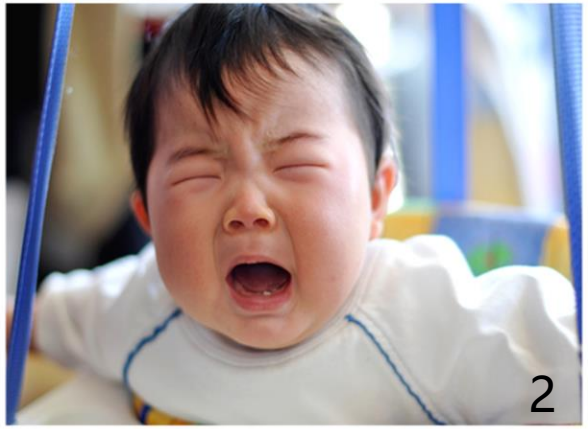

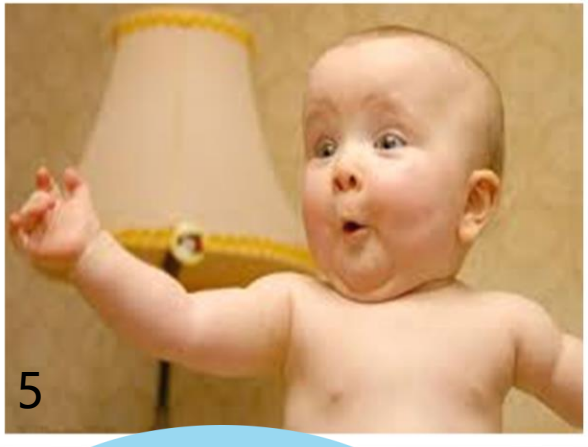

HOẠT ĐỘNG 1: KHÁM PHÁ

- Khuôn mặt trên được tạo ra từ chất liệu gì?
- Hình dạng các khuôn mặt có gì đặc biệt?
- Nét biểu cảm có gì khác nhau?

1

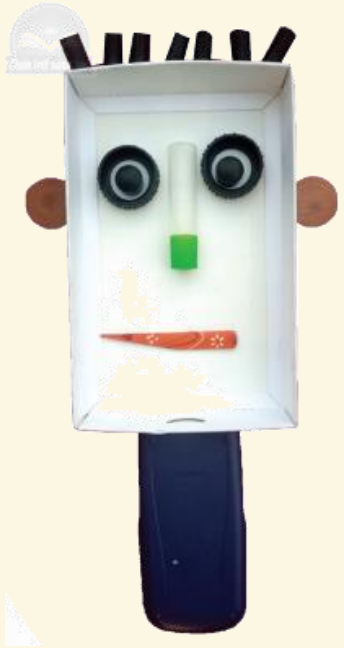

2

3

- H1: Khuôn mặt được tạo ra từ giấy bìa, kết hợp với các vật liệu (màu vẽ, dây sạc pin, tẩy), nắp chai)…
- H2: Vỏ hộp, các vật liệu…
- H3: Nắp hộp, nam châm, pin, sợi len…
- Hình dạng các khuôn mặt đều được tạo ra từ các vật liệu tìm được xung quanh chúng ta.
- Nét biểu cảm của mỗi khuôn mặt có sự khác nhau.

Các đồ vật đã qua sử dụng có thể dùng tạo được hình khuôn mặt ngộ nghĩnh đáng yêu.

HOẠT ĐỘNG 2:
KIẾN TẠO KIẾN THỨC – KĨ NĂNG

Quan sát video, sau đó nêu các bước tạo hình khuôn mặt từ vật tìm được

GỢI Ý CÁC BƯỚC THỰC HIỆN

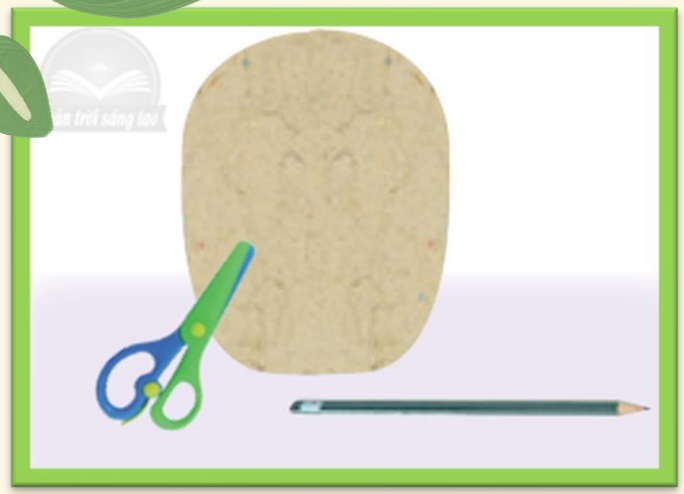

B1: Tạo hình khuôn mặt (Giấy bìa, hộp…)

B2: Tạo các bộ phận trên khuôn mặt (cúc áo, nắp chai…)

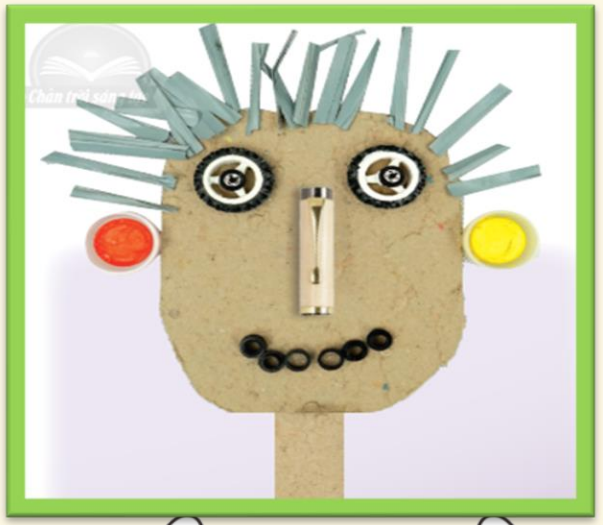

B3: Tạo tóc bằng các vật liệu dạng nét (các loại sợi, rơm, len).

Ghi nhớ

- Có thể sử dụng các vật liệu khác nhau để tạo hình khuôn mặt.
- Sắp xếp các bộ phận chi tiết sao cho khuôn mặt trông thật ngộ nghĩnh.
- Kết dính các bộ phận trên khuôn mặt lại với nhau bằng hồ dán và keo dính….

Sản phẩm tham khảo

HOẠT ĐỘNG 3:
LUYỆN TẬP - SÁNG TẠO

Em hãy tạo hình khuôn mặt từ các vật tìm được.

HOẠT ĐỘNG 4
PHÂN TÍCH – ĐÁNH GIÁ

Em hãy giới thiệu cho người thân trong gia đình.
-Em đã tạo dáng khuôn mặt của ai?
-Em đã sử dụng những vật liệu gì?
-Khuôn mặt của em tạo có biểu cảm gì?

HOẠT ĐỘNG 5:
VẬN DỤNG – PHÁT TRIỂN

Em hãy mô phỏng lại trạng thái biểu cảm theo khuôn mặt em đã tạo hình nhé!

XIN CHÀO VÀ HẸN GẶP LẠI CÁC EM!